京城日報 夕刊 二月十四日(日)
編輯兼發行人 兒島高 / 印刷人 小川三之助
京城府太平通一丁目 京城日報社 電話番號 編輯一番 營業一番 振替口座 京城一番
カーバイト 機械油 京城南大門通三丁目 川勝京城支店

第十九路軍の對日交戰繼續につき陸軍當局の聲明

【東京十四日發電】陸軍は第十九路軍の對日交戰繼續に就き十三日當局談の形式で左の聲明を發した

今次上海事件は蔡廷楷の第十九路軍が我陸戰隊に挑戰した結果起つたが其の後多大の損害を受けつゝ頑強に抵抗してゐる、第十九路軍は支那人中隨一の排他的性質を有する廣東人より成り一部軍閥の不純なる煽動を受け共産黨の潛行的策謀に踊つてゐるものである、平和と安寧に憧かるべき國際都市が慘憺たる戰火に曝され民衆をして長く塗炭の苦に呻吟せしむるは吾人の能く忍び得ざる處である、故に若し彼等が依然として交戰を續けるならば我は實力を以て徹底的に懲戒を加へるも已むを得まい

久留米部隊に次ぎ金澤部隊今早曉何れも上海へ上陸す

【東京電報】陸軍省公表＝最近上海方面の時局急迫するに至りとりあへず第十二師團より混成一箇旅團を同方面に急派すると共に第九師團を基幹とする部隊を同方面に派遣に決し同部隊は二月十四日より上陸を開始せり

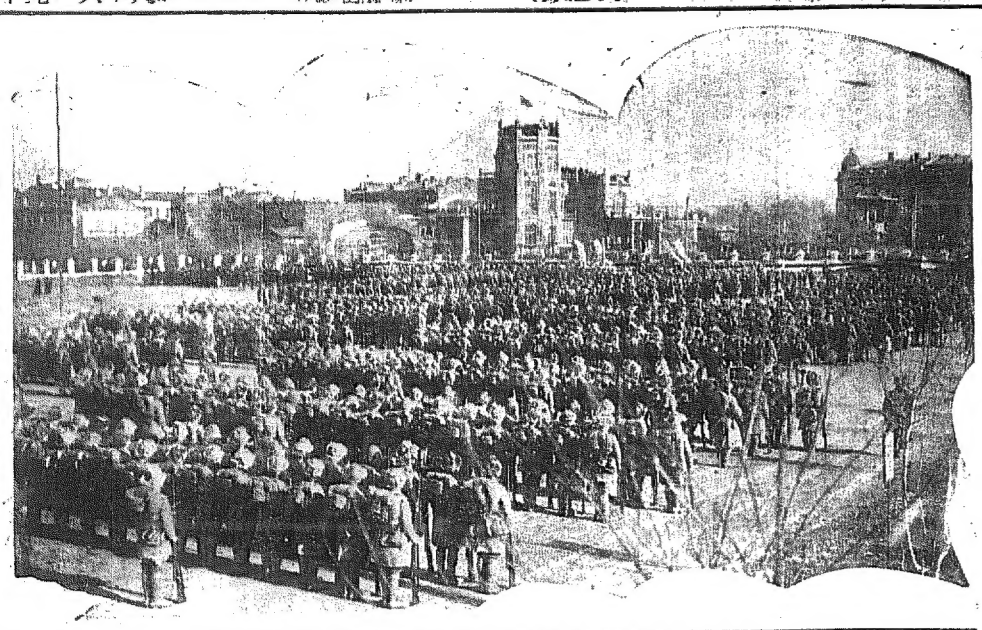

多門○團の戰死者慰靈祭

九日午後二時からハルビン中央廣場で執行（寫眞は厳然と整列した多門○團の精鋭、中央の塔はアメリカ領事館）

我陸軍部隊到着で敵は後退開始か

敵軍全く沈默を守る

【上海十三日發電】十二日夜に引換へて支那軍は十三日夜は全く沈默を守つてゐる、我軍は午後七時四十分から一時間半に亘つて閘北一帶の敵陣地に對し小銃機關銃及び野砲の猛烈な射撃を行つた、支那軍は全然これに應射せず、時々我軍陣地内に便衣隊の一部隊が潜伏するのみ、頗る支那軍の沈默しきつてゐるのは我陸軍部隊の到着により到底敵し難きを知つて後退を開始したのではないかと見られる

龍華方面に敵軍漸次移動

早くも撤退開始

【上海十三日發電】陸戰隊本部發表＝十二日午後零時四十分左翼第一線に於て機關銃を有する敵の一個中隊は午後から閘北方面より滬西龍華方面に相當部隊を移動してゐる、陸軍は到着を察し早くも敵陣の撤退を開始したもの

明敢な我○○隊敵一個中隊を潰走せしむ

【滬西十三日發電】○○隊少尉候補者代島直次郎氏以下十五名は去る十二日午後零時四十分左翼第一線に於て機關銃を有する敵の一個中隊に對し猛烈な射撃を加へ敵は午後から閘北方面より滬西龍華方面に相當部隊を移動してゐる、陸軍は到着を察し早くも敵陣の撤退を開始したもの

顏支那代表日支問題を持出し

示威演説を爲す

十三日の軍縮本會議

【ゼネヴァ十三日發電】十三日の軍縮會議本會議は定刻午前十時から開會、最初カナダ代表サー・ジョーヂ・パーレー氏は

吾々は過去の經驗から戰爭に對する最も良き保障は國際との友交機關なりとの確信を得た、侵略を罰するよりは紛爭防止を強調し、制裁を設けるよりは調停機關を設置し、且つ國際聯盟を世界輿論の通路として用ふることに依り、最もよく其の目的を達成し得ると信じてゐる

と述べ、ついでイタイ、ハンガリー兩代表の演説あり午後十一時九分から支那代表顏惠慶氏は日支兩國の特殊の事情を述べ

支那は支那の現代歴史における最大の國家的危機に直面してゐるのである、想大な犠牲は共存共榮のため協力すべき各國民間の猜疑を除去し、破壞する軍閥の暴虐を根絶し、國家の生命を脅かす惡の根を絶滅しようとするものである、眞の世界平和は軍備の徹底的縮小に依つてのみ期待し得る、聯盟が其の目的に忠實なら

んとせば現代の戰爭機關を一掃すべきである

顏代表は滿鐵問題に觸れ、日支紛爭の經緯を述べ、更に滿代表はフランスの國際聯盟に關する提案は強制不充分な點がある、軍縮は條約精神に國際紛爭の平和的解決を目的とする條約の神髄を可成早く保証して初めて實行し得るものであつて平和の保障がなく單に軍備の縮減が其の強力な戰爭機關を平和な國際警察に渡付け神聖な國際規約違反に對する聯盟の決定に依り外交政策の新らしい方向を決するであらう

引續いて本會議は午後零時五十分散會した

立候補總數七百十四名

無投票區は十區

【東京電報】第十八回衆議院總選擧立候補届出締切は十三日午後十二時までの立候補者數は七百十四名である各府縣別左の如し

府友二五三＝▲長政二八四▲社民一五▲勞大一三▲安達一▲革新三▲中立其他三九

今回の總選擧は資金不足により前回に比し立候補者二百九名の減少を示した、十三日現在の無投票區は

千葉二區 鳩山秀夫（政）
新潟一區 山本悌二郎（民）
新潟四區 鈴木善幸（政）武田良三郎（政）相田隆一（民）
岐阜三區 牧野良三（政）平井信四郎（政）古島陽隆（民）
大阪六區 山口義一（政）井阪孝（民）
山口一區 保岡興治（政）
久原房之助（政）正岡太郎（政）藤井貞吉（民）
山口二區 西村茂生（政）
岡崎右（政）兒玉右二（政）
久保田豊（政）澤木興一（政）
大分二區 溝淵孫雄（政）綾部健太郎（政）市松毅治（民）
山形二區 勝谷弘太（政）松岡俊三（政）佐藤理吉（民）清水清太郎（政）渡邊寿（民）
福井二區 三浦一雄（政）奥谷任右衛門（政）山本条太郎（政）湯田敬一郎（民）増田静一（民）

將兵を滿載して御用船上海埠頭に相次いで到着

【上海十三日發電】我○○團司令部一行を乘せた第一船○○丸は十三日午後六時當地の淮山碼頭に到着した、十四日朝上陸の筈、碼頭には當地駐在武官一行、野村司令官及居留民代表者等歡迎旗を押し立て小蒸氣船で途中まで迎へた、之に次いで○○丸、○○丸の二隻も將兵を滿載して大阪商船楊樹浦碼頭に着した

上陸部隊宿營地へ

【上海十四日發電】○○隊は十四日午前七時より順船、商船、運輸、碼頭より上陸を開始した、○○隊長は蔡廷楷の第十九路軍の背後を襲撃する目的を以て楊樹浦の公大紡織、工場に宿營されて○○團司令部に入つた、上陸部隊は午後一時半頃各部署に向つた

上陸部隊直ちに戰鬪準備

【上海十四日發電】今朝上陸した○團は直ちに行軍する筈であつたがこれを取止め前線に參加すべく直ちに戰鬪準備に着手した

滿鐵の吉會線計畫

局子街を通る兩港制

始通は七月一日の豫定

【奉天發電】天圖鐵道を買收して會寧に至る延長の計畫を繰延したるものゝ如く、今回は天圖鐵道を利用せず、局子街を經て雄城に至る線路の開設をなすこと、なり、穩城より慶源を經て雄基に連絡せしめ又鍾城より清津港に出る兩線及兩港の活用に適應したものとされたが、四月一日開通の見込は確定され七月一日頃その始運を見るものとされてゐる、右は滿鐵側の宣傳として間島方面には甘藷の朝鮮人が居住してゐるため寧ろ鐵道の慶源はその北方間島にあるものと謂られての結果とされてゐる

『專門的立場から交通狀況視察』

柳井領事と同車滿洲から歸途

中川元鐵道次官談

滿洲根本征服

ブラオン銀ケンゴールの發見

前東京吉原遊廓吉原病院長 佐藤榮先生の努力

見よ轟々たる賞讃の叫び感激狂喜の至快者續出

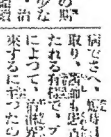

恐るべき淋疾

安全なる局所療法

人類幸福のために

悲く快癒

この反響に聽け！

豫想以上の成績

茂平次兇狀 今日休載

あすの天氣 15

豫報 曇一時雨 昨日最低零下 今日正午 ○九℃ 四二℃

取扱所 東京日本橋通り 新井藥房 東京本郷三丁目 日東藥化學研究所 振替東京二九四三番

RS協議會の秘密結社を檢擧

一ケ月に亘つて四十名掃蕩

鍾路署高等の活動

鍾路署では去年十二月中旬から京城府内朝鮮人學生よりなる『RS協議會』と名づけた秘密結社一味を檢擧し極秘裏に檢擧中であつた。これに用ひる秘密結社と全鮮規模の勞働者農村青年よりなる、朝鮮共産党再建運動を企てる朝鮮共産党再建工作委員會一味を本年二月四日から檢擧に着手し二月初旬までに兩名、三月末までに分子四十名を檢擧した。而して明者一味十七名は十五日、後者二十三名は十七日いづれも治安維持法違反として京城地方法院檢事局に送致されることになつた

指導者李平山は支那から潜入

女性を交へる一團

學生五名協議會は第三次共産党關係者を支那武昌學校卒業生李平山が第三次共産党組織の指導により一昨年十月朝鮮に潜入し學生に對し朝鮮の獨立を主張し京城府内朝鮮人各學校に潜行的活動をなし、去年六月頃同志五名秘密結社を構成するに至つた。而して當時各學校に蹶起した、各學校の『ボス』、或は授業料値上問題は『秘密』結社が『黙』等となつてゐたものである。なほ五名協議會女子部の中心人物は、昨年秋同德女學校の『ボス』李淑二、李貞淑、同德女學校の『ボス』李貞淑、梨花女專の『ボス』李貞淑、梨花女專の『ボス』李貞淑、梨花女專

地方版

粟糠も喰ひ盡し 犬まで撲殺して喰ふ

麟蹄郡の慘狀は極度に達す

江原道の兇作饑饉

【鐵川】江原道内各郡下における凶作饑民救濟情況を所報警察官又は郡官廳の調査報告について見ると別紙もつかめ悲惨を呈しその間には幾多人畜時に飢れるうるはしい情景が展開されてゐる

麟蹄郡 困窮の極度に達し救濟を要するものをかりつめて一萬六百餘人、被害は殆んど全郡に亘り、個人日の約六分の一が要救濟者だから驚く、最も災害の酷いのは狼狽面の五百餘戸で同面内の災民はすでに粟糠まで食ひ盡し目下一度の食事をすら出來ずに飢死線をさまようた挙句、犬の子までも殺して喰ひ尋うにて命を繋いでゐる。草根、木皮類も多のことだから到底得られず、災民後ほ口ナをこしらへ島類や魚類を捕つて喰ふ災民もあり、殆んど原始時代を想はしむるものがあり、この程やつと救ひの手が下つて一總産生してはゐるものゝ何しろ一萬六百人にも達するものに一萬二千五百圓の救濟費では一人當り一圓十錢位にすぎないので橋口氏の觀である。隣接面なる甫平面でも人頭勘定など僅して一般の同情に訴へ數百圓に百だけに樹皮を剥出して災民を救濟しまた各地駐在所や面事務所員などは災民達にいつも接してゐる窮狀が食糧を出し合ふなど實に涙ぐましい人情の現れがある

施善郡 さきに國庫補助千八百餘六圓で救はれたものゝ要救濟者十七百名の多數には到底不足であり、同郡當局では救濟方に跳き百方奔走中であるが、地元民に救濟力全然なく全く困りめいてゐる

原州郡 さきに江原道災害救濟費より八百六十二圓餘の補助をうけ、之れを基金として半ば永久的の救濟方法を朗立すべく、これを各面に適當に配布し、以織民を勧人して災民達に仇を織らしてゐれなく自力で生活資料を稼ぎ出す自給自足の方法をとらせてゐる

金化郡 彼終調べによると金化管内に三百八十六名、金城管内三百七名の要救濟者があるが、同郡當局では別に救濟費の補助をうけてゐないため、住宅、各面長、道議議員、地方有志など協力奔走してこの程約八十六圓の寄附を集めて二百十九戸の災民に配給、當面の難を凌がしめてゐるが、これはほんの短時日の對策に過ぎない

なるべく働かして 救ふやうにしたい

咸南の窮民救濟について

甘蔗内務部長の話

【咸興】災害による咸南端川新興兩郡の窮民救濟策に就いて甘蔗咸南内務部長は語る

本道の窮民は隣道龍北の如く一般的困窮でなく一部分に過ぎないから助かつたが然りとて放任するわけには行かない。凶作は端川、新興、甲山三面の砂防工事、魚腐醸造廠工事等の雇傭最も遺だしく定平、永興、新興郡も最窮地區の土木元用面は窮民救濟事業があり、文川、德源の諸郡にも興味ある事業を起すべく、これを各面に適當に配布し、以織民を勧人して災民達に仇を織らしてゐる

▲救濟費の補助を受ける處もあるが、何分修工事費減で定平郡高山面も土木元用面は砂防工事、魚腐醸造廠工事等があり、咸興郡も最窮地區の土木元用面は咸興郡水陸綿十三萬圓の道路改修費の一部

節婦實傳 維新俠艶録 (171)

高瀬彦七氏作
竹内静古氏画

江戸の街 (四)

重兵衛に、そんな兄のあることも初耳だったが、そんな兄の為で、上方に行ったのだというふことも、まだ小源には耳あたらしいことなのだつつだ。

だが、何となく、その兄の六角の顔付といふ人の面ざしが見ひるやうで、さて、重兵衛の逢ひたがつてゐるだけ、兄になる人も、弟の身を案じてゐることだらうと思ふと、妙に哀愁がこんがらがつて逢はずに帰つた重兵衛の心残りがいちらして思へるのだつた。

『お側さん』

と、小源はしんみりとした調子になつて、

『天徳院様の事について、どんな伝聞なの？』

『つまりあなたに、徳川様を滅ぼすんだ』

『なに？、公方様を……』

小源は驚の眼を大きくした。だいそれたそんな、公方様を滅ぼすなんて、江戸は一度に一切のおかげを棄てるのだ。

『俺らも、よくは分らないのだが、公方様はこれを知つて、もやもやとも、此度の重兵衛を西国にお返しもしたのだつたさうな。ところが、ところがだお側、このおとたしい公方様を、なんでもんかも思ひ出せようッてんで、薩摩の国侍ちやア薩摩を煽めてゐるンだ』

『ハーン、どうして？』

『この江戸を焼かせようつてのさ、公方様の留守中に、この江戸を滅茶苦茶に叩つ潰さ側して、驚しまくらうといふ謀略なんだ』

『まあひどい、それでこんなに物騒なんかしら？』

『さうだとも、薩摩の屋敷が屈押しをしてやらせてゐるンだもの、かなやうしわい、また、おだてられてやる奴等もおだてられる奴等だ、なんと単純な馬鹿をしやがるンだと思ふと、俺ら、急に腹の虫がおさまつて来たんだ。なア小源俺ら今まで薩摩はしてゐ商人やお百姓ようてんで、薩摩の国侍ちやア薩摩を煽めてゐるンだ』

『ハーン、どうして？』

『この江戸を焼かせようつてのさ、公方様の留守中に、この江戸を滅茶苦茶に叩つ潰さ側して、驚しまくらうといふ謀略なんだ』

『まあひどい、それでこんなに物騒なんかしら？』

『さうだとも、薩摩の屋敷が屈押しをしてやらせてゐるンだもの、かなやうしわい、また、おだてられてやる奴等もおだてられる奴等だ、なんと単純な馬鹿をしやがるンだと思ふと、俺ら、急に腹の虫がおさまつて来たんだ。なア小源俺ら今まで薩摩はしてゐ商人やお百姓

『だつて、無理やり江戸を焼かせようつてのさ』

『とめてくれるだ、おいらの兄様だ。かうなれア、よくくの国賊とあきらめて見ぬふを決心するよ、見ぬふを天徳院様の方へ働くかに、おいら、公方様の味方をしに、薩摩の国侍ちやア薩摩を煽めてゐるンだ』

『だつて、無理やり江戸を焼かせようつてのさ』

『とめてくれるだ、おいらの兄様だ。かうなれア、よくくの国賊とあきらめて見ぬふを決心するよ、見ぬふを天徳院様の方へ働くかに、おいら、公方様の味方をしに、薩摩の国侍ちやア薩摩を煽めてゐるンだ』

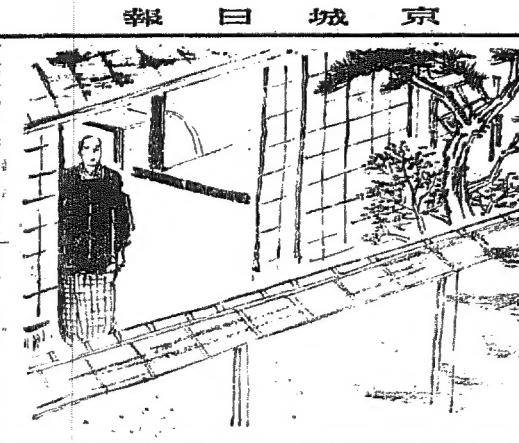

代表的なら清は
殖産なら清
永楽町市場
本舗 田中清物店

西原産婦人科院
漢江通二(電話一〇三三)

国料理 たちばな

今日の新刊

(警務局図書課調べ)

(第二種郵便)

出版界

今日の献立

講演と佛歌

講演

家庭講座

家庭 課外讀物

歐米大公使語る

歐米大公使語る

名士、名門と家庭教育

最近のスキー界

女優の殺人事件

将棋新手合

家庭一品 クラブ煉歯磨

子は大事 國の柱となる双葉

チューブ入大 廿錢
チューブ入中 十錢

お子様方の齒にも一番よいクラブ齒磨

受験準備 ノーシン

出來

浦鹽朝鮮劇場

京城常盤館

京龍館

中央館

大正館

東宝劇場

波花館

阿波丸

鎮南浦発

仁川発

朝鮮汽船出帆廣告

釜山出帆

木浦出帆

元山出帆

日本郵船出帆

仁川出帆豫定

鮮航同盟會

仁川支部

定期出帆郵船

博多航路

鎮南浦発

仁川発

大連行

東日本北海道

鎮南浦発

仁川発

嶋谷汽船

出帆